

Alle maten zijn bij benadering en dienen voor de start van de werken gecontroleerd te worden door de aangestelde aannemer.

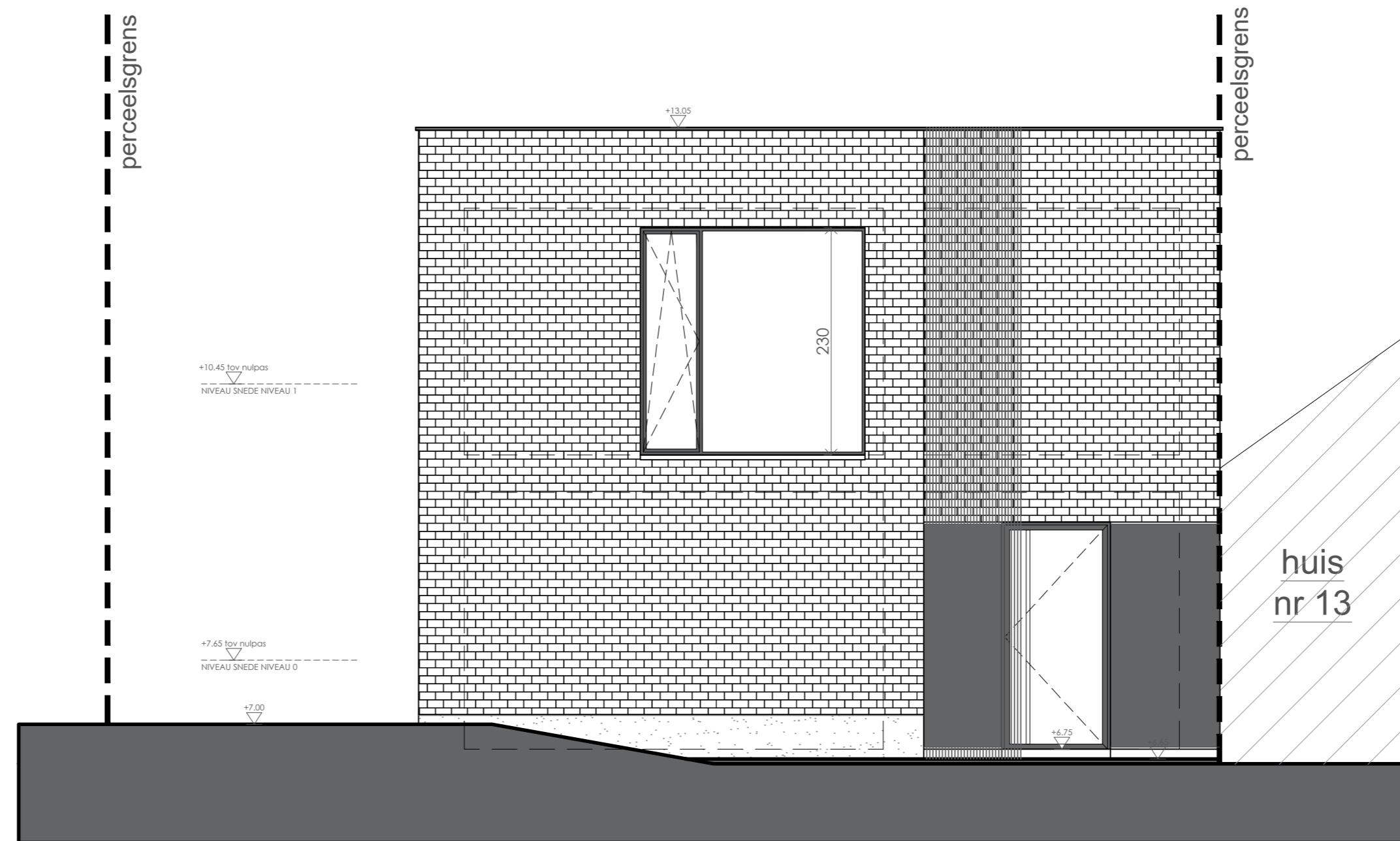

OPDRACHTGEVER: DHR. JOHAN BAETEN	 ARCHITECT: BEO ARCHITECTEN BVBA Hoveniersstraat 81A B-9100 St.-Niklaas M: 0475 59 19 46	Achtergevel	PROJECT: VERBOUWEN EN UITBREIDEN VAN EEN EENGEZINSWONING KADASTRALE GEGEVENS: Afdeling 1, sectie D, nr. 301n LIGGING: Bergstraat 11, 9290 Berlare	PLANCODE: BA_BE01912_G_N_16_achterg DOSSIERNR.: 1945 DATUM: 06/2019 SCHAAAL: 1/50 PLANNR.: 16/26
--	--	-------------	---	---



Alle maten zijn bij benadering en dienen voor de start van de werken gecontroleerd te worden door de aangestelde aannemer.



OPDRACHTGEVER: DHR. JOHAN BAETEN	 ARCHITECT: BEO ARCHITECTEN BVBA Hoveniersstraat 81A B-9100 St.-Niklaas M: 0475 59 19 46	Voorgevel	PROJECT: VERBOUWEN EN UITBREIDEN VAN EEN EENGEZINSWONING KADASTRALE GEGEVENS: Afdeling 1, sectie D, nr. 301n LIGGING: Bergstraat 11, 9290 Berlare	PLANCODE: BA_BEO1945_G_N_voorg DOSSIERNR.: 1945 DATUM: 06/2019 SCHAAL: 1/50 PLANNR.: 14/26
--	--	-----------	---	---

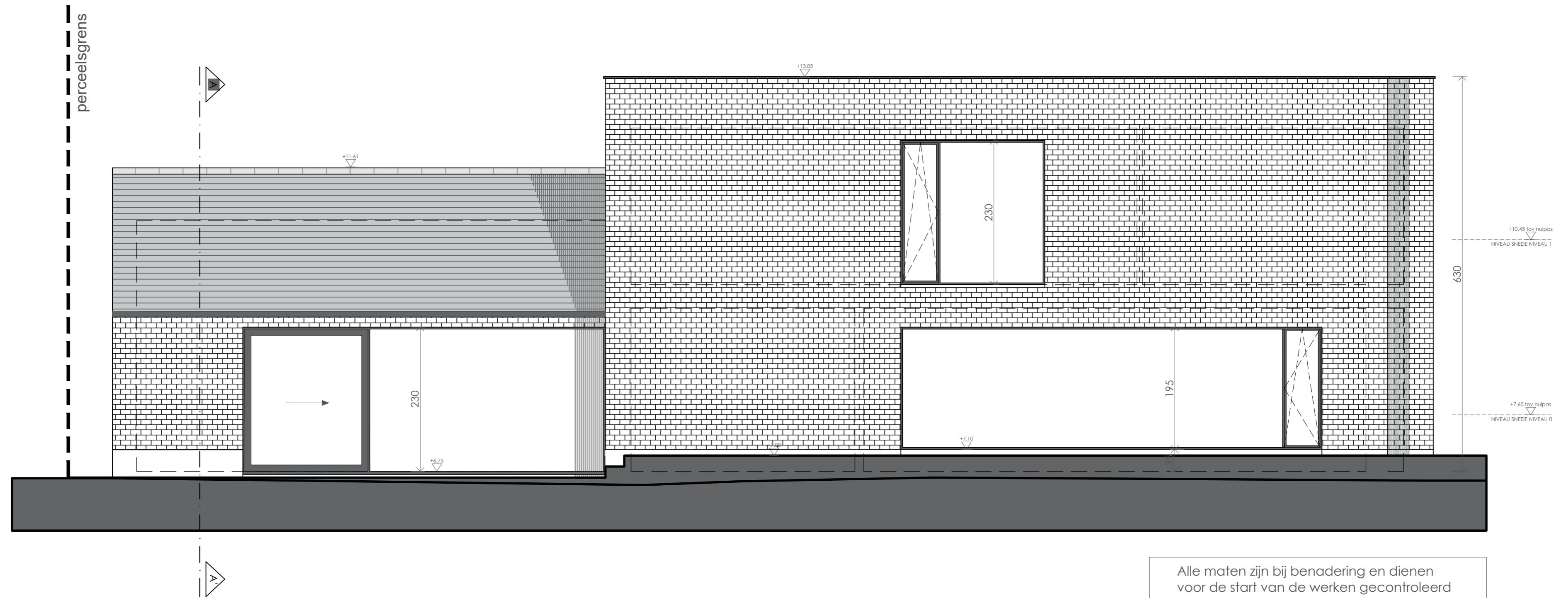

Alle maten zijn bij benadering en dienen voor de start van de werken gecontroleerd te worden door de aangestelde aannemer.



OPDRACHTGEVER: DHR. JOHAN BAETEN	 ARCHITECT: BEO ARCHITECTEN BVBA Hoveniersstraat 81A B-9100 St.-Niklaas M: 0475 59 19 46	Linker zijgevel	PROJECT: VERBOUWEN EN UITBREIDEN VAN EEN EENGEZINSWONING KADASTRALE GEGEVENS: Afdeling 1, sectie D, nr. 301n LIGGING: Bergstraat 11, 9290 Berlare	PLANCODE: BA_BEO1912_G_N_15_zijglinks DOSSIERNR.: 1945 DATUM: 06/2019 SCHAAL: 1/50 PLANNR.: 15/26
--	--	-----------------	---	--

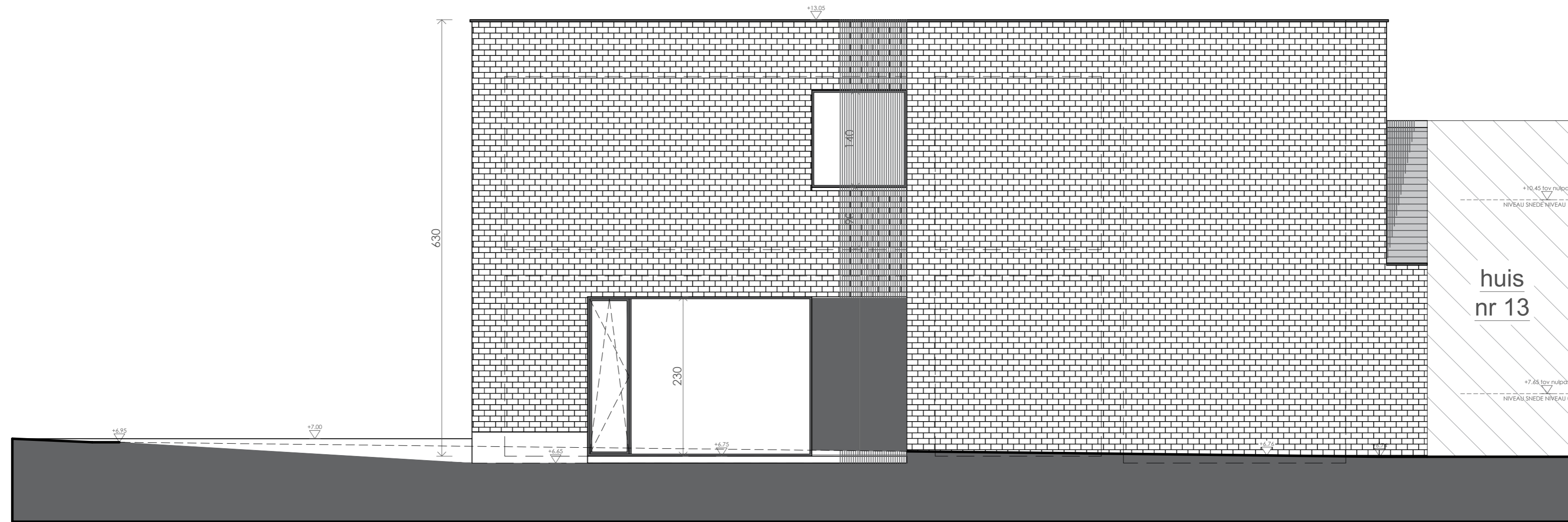











OPDRACHTGEVER: DHR. JOHAN BAETEN	 ARCHITECT: BEO ARCHITECTEN BVBA Hoveniersstraat 81A B-9100 St.-Niklaas M: 0475 59 19 46	Rechter zijgevel	PROJECT: VERBOUWEN EN UITBREIDEN VAN EEN EENGEZINSWONING KADASTRALE GEGEVENS: Afdeling 1, sectie D, nr. 301n LIGGING: Bergstraat 11, 9290 Berlare	PLANCODE: BA_BEO1945_G_B_13_zijgrechts <table border="1" style="width: 100%; border-collapse: collapse;"> <tr> <td style="width: 50%;">DOSSIERNR.: 1945</td> <td style="width: 50%;">DATUM: 06/2019</td> </tr> <tr> <td>SCHAAL: 1/50</td> <td>PLANNR.: 13/26</td> </tr> </table>	DOSSIERNR.: 1945	DATUM: 06/2019	SCHAAL: 1/50	PLANNR.: 13/26
DOSSIERNR.: 1945	DATUM: 06/2019							
SCHAAL: 1/50	PLANNR.: 13/26							

Voorstel versie 29/05/18 op
basis van een voorlopig metingsplan
Gemeente BERLARE

afd. 1 sectie D

LEGENDE:

-  draadafsluiting met onderaan een betonplaat
-  muur
-  haag
-  afsluiting met betonpalen en -balken
-  draadafsluiting
-  afsluiting met betonplaten
-  bestaand en te verbouwen deel woning
-  max. bebouwbare oppervlakte uitbreiding woning
-  bouwrijke voortuinstrook
-  bouwrijke tuinstrook

NOTA:

De meetcijfers op dit plan zijn pas definitief na nog te verrichten grensonderzoek. Opgemeten en voorlopig in plan gebracht, Berlare, 16/04/2018
29/05 Aanpassing voorgeveellijn ontworpen woning

Johan Sichien
Belgisch Landmeter
LANG40541
Willebochtelaan 8
9290 Berlare
tel. 09/3677806
johan_sichien@hotmail.com

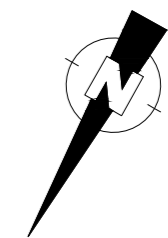
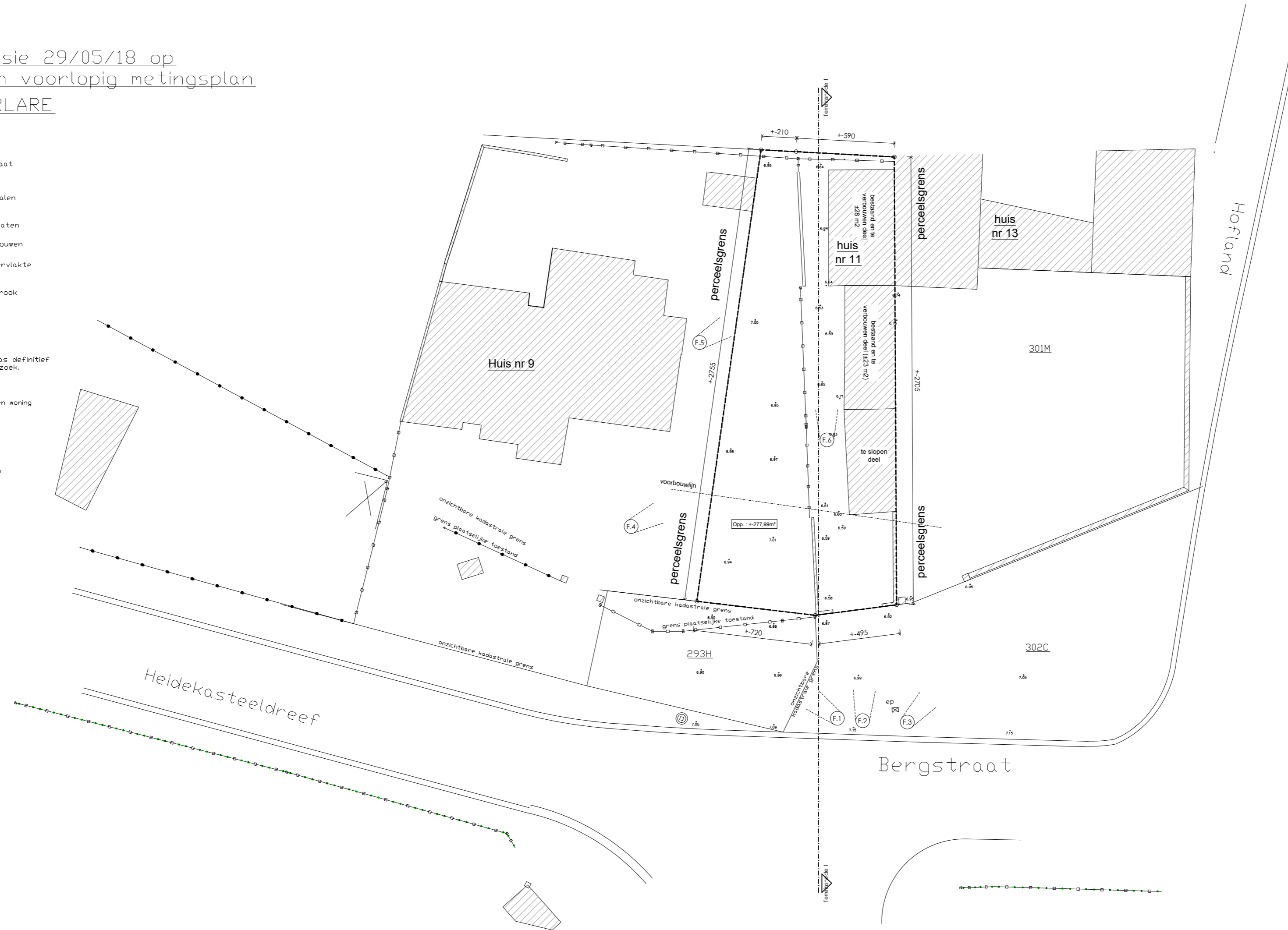

<p>OPDRACHTGEVER: DHR. JOHAN BAETEN</p>	 <p>ARCHITECT: BEO ARCHITECTEN BVBA Hoveniersstraat 81A B-9100 St-Niklaas M: 0475 59 19 46</p>	<p>Inplantingsplan BESTAAND</p>	<p>PROJECT: VERBOUWEN EN UITBREIDEN VAN EEN EENGEZINSWONING KADASTRALE GEGEVENS: Afdeling 1, sectie D, nr. 301n LIGGING: Bergstraat 11, 9290 Berlare</p>	<p>PLANCODE: BA_BEO1945_I_B_01_inpl</p> <table border="1"> <tr> <td>DOSSIERNR.: 1945</td> <td>DATUM: 06/2019</td> </tr> <tr> <td>SCHAAL: 1/200</td> <td>PLANNR.: 03/26</td> </tr> </table>	DOSSIERNR.: 1945	DATUM: 06/2019	SCHAAL: 1/200	PLANNR.: 03/26
DOSSIERNR.: 1945	DATUM: 06/2019							
SCHAAL: 1/200	PLANNR.: 03/26							

Voorstel versie 29/05/18 op
basis van een voorlopig metingsplan
Gemeente BERLARE

afd. 1 sectie D

LEGENDE:

- draadafsluiting met onderaan een betonplaat
- muur
- haag
- afsluiting met betonpalen en -balken
- draadafsluiting
- afsluiting met betonplaten
- bestaand en te verbouwen deel woning
- max. bebouwbare oppervlakte uitbreiding woning
- bouwrijpe voortuinstrook
- bouwrijpe tuinstrook

NOTA:

De meetcijfers op dit plan zijn pas definitief na nog te verrichten grensonderzoek. Opgemeten en voorlopig in plan gebracht, Berlare, 16/04/2018
29/05 Aanpassing voorgeveilig ontworpen woning

Johan Sichien
Belgisch Landmeter
LANG40541
Willebochtelaan 8
9290 Berlare
tel. 09/3677806
johan_sichien@hotmail.com

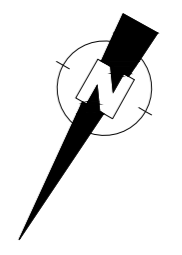
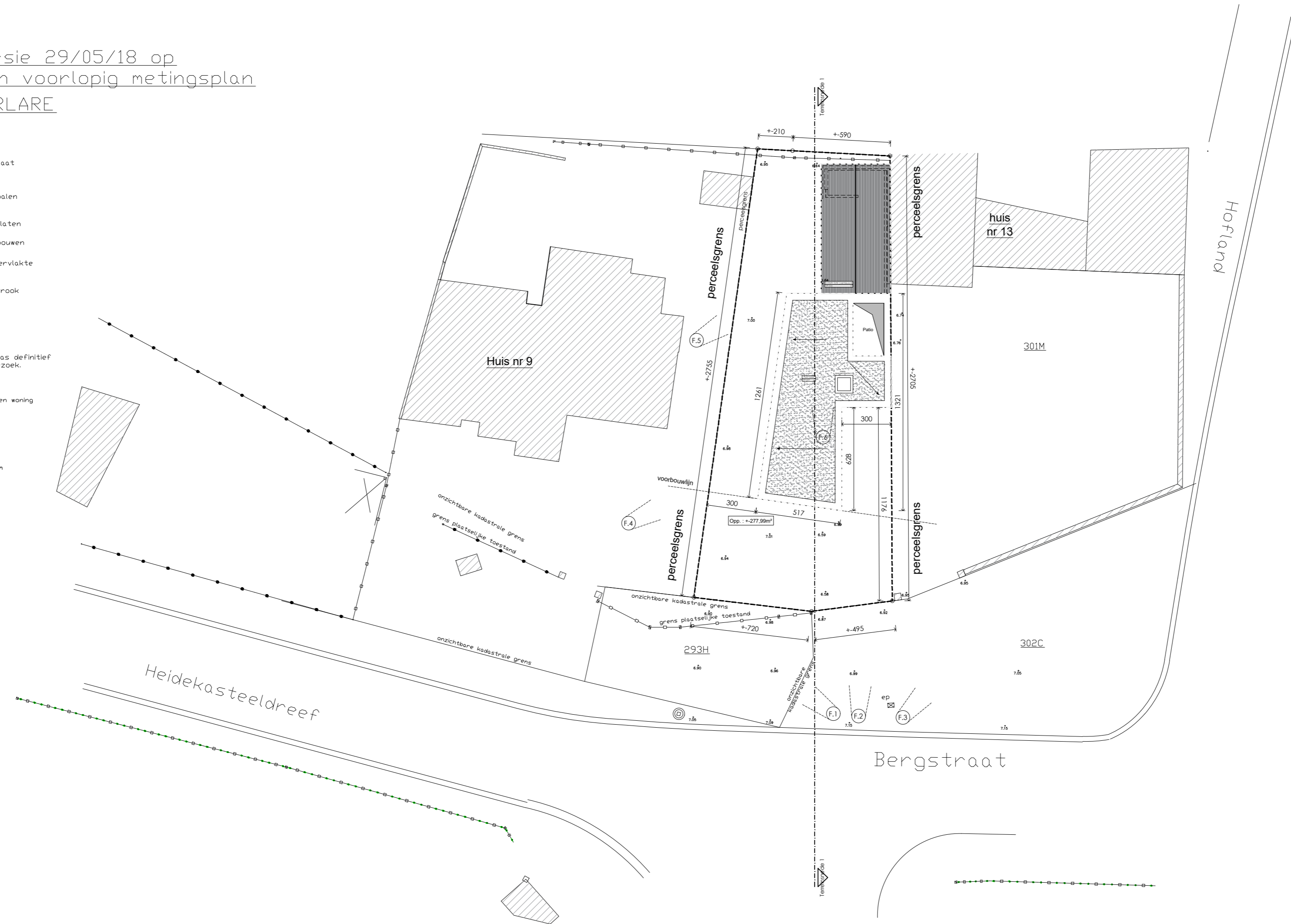

OPDRACHTGEVER: DHR. JOHAN BAETEN		ARCHITECT: BEO ARCHITECTEN BVBA Hoveniersstraat 81A B-9100 St-Niklaas M: 0475 59 19 46	Inplantingsplan	PROJECT: VERBOUWEN EN UITBREIDEN VAN EEN EENGEZINSWONING KADASTRALE GEGEVENS: Afdeling 1, sectie D, nr. 301n LIGGING: Bergstraat 11, 9290 Berlare	PLANCODE: BA_BEO1945_T_N_02_Inpl
				DOSSIERNR.: 1945	DATUM: 06/2019
				SCHAAL: 1/200	PLANNR.: 02/26

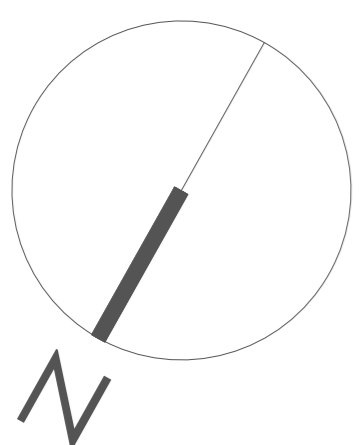
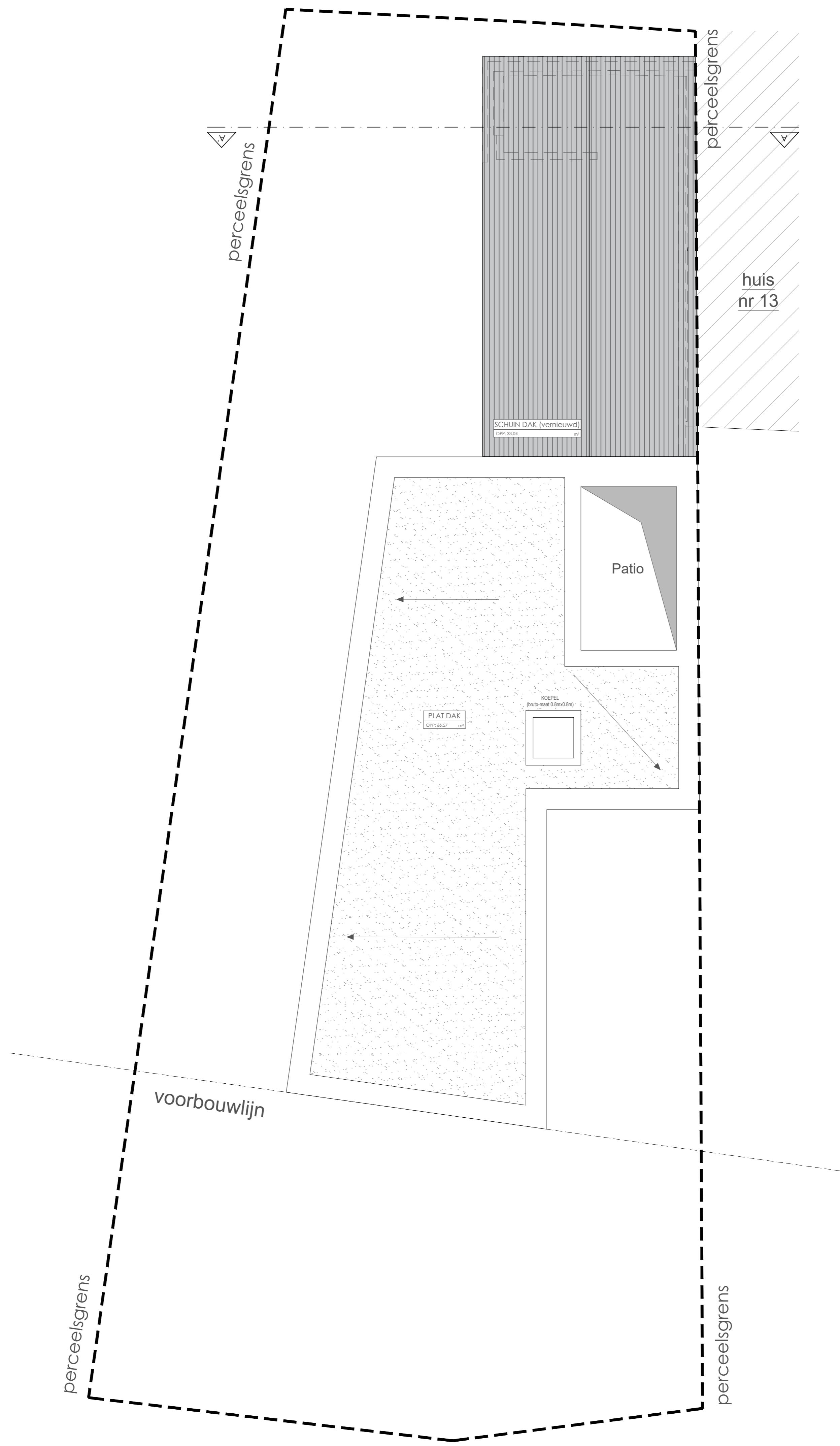

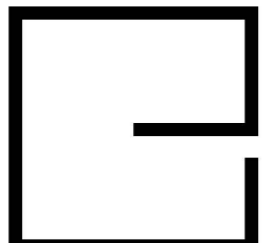
OPDRACHTGEVER: DHR. JOHAN BAETEN		ARCHITECT: BEO ARCHITECTEN BVBA Hoveniersstraat 81A B-9100 St.-Niklaas M: 0475 59 19 46	Dakenplan	PROJECT: VERBOUWEN EN UITBREIDEN VAN EEN EENGEZINSWONING KADASTRALE GEGEVENS: Afdeling 1, sectie D, nr. 301n LIGGING: Bergstraat 11, 9290 Berlare	PLANCODE: BA_BE01945_P_N_12_dak	
					DOSSIERNR.: 1945	DATUM: 06/2019
					SCHAAL: 1/50	PLANNR.: 12/26

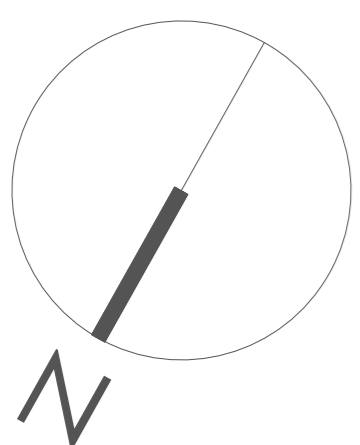
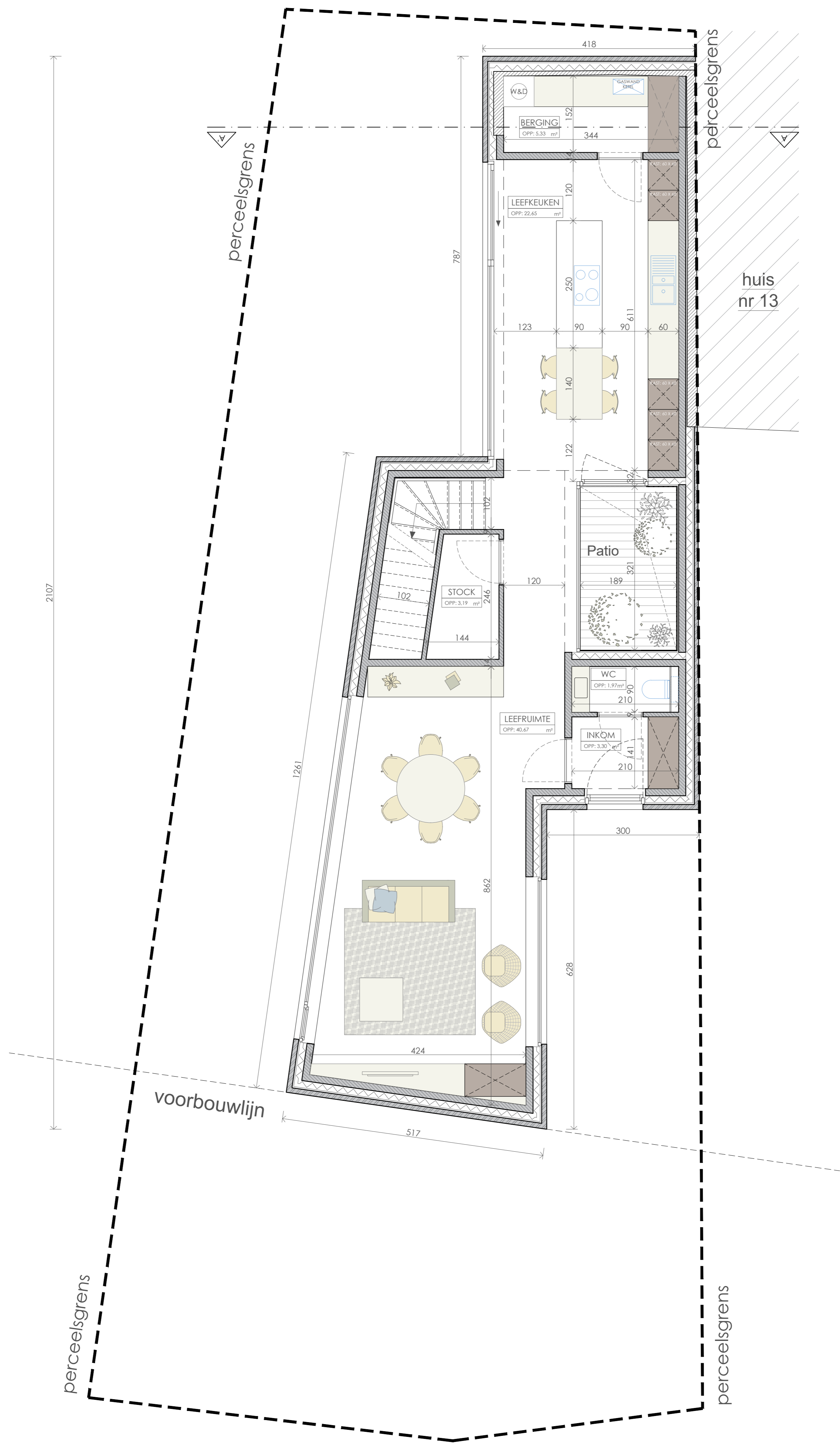

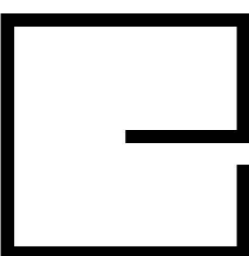
OPDRACHTGEVER: DHR. JOHAN BAETEN	 ARCHITECT: BEO ARCHITECTEN BVBA Hoveniersstraat 81A B-9100 St.-Niklaas M: 0475 59 19 46	Niveau 0	PROJECT: VERBOUWEN EN UITBREIDEN VAN EEN EENGEZINSWONING KADASTRALE GEGEVENS: Afdeling 1, sectie D, nr. 301n LIGGING: Bergstraat 11, 9290 Berlare	PLANCODE: BA_BEO1945_P_N_10_niv0 DOSSIERNR.: 1945 DATUM: 06/2019 SCHAAL: 1/50 PLANNR.: 10/26
--	--	----------	---	--

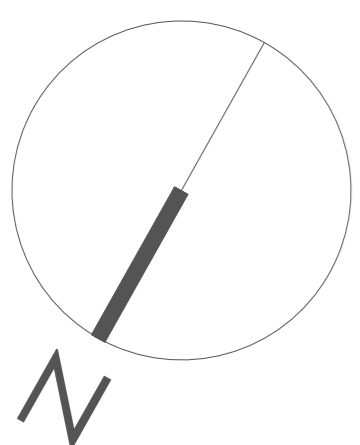
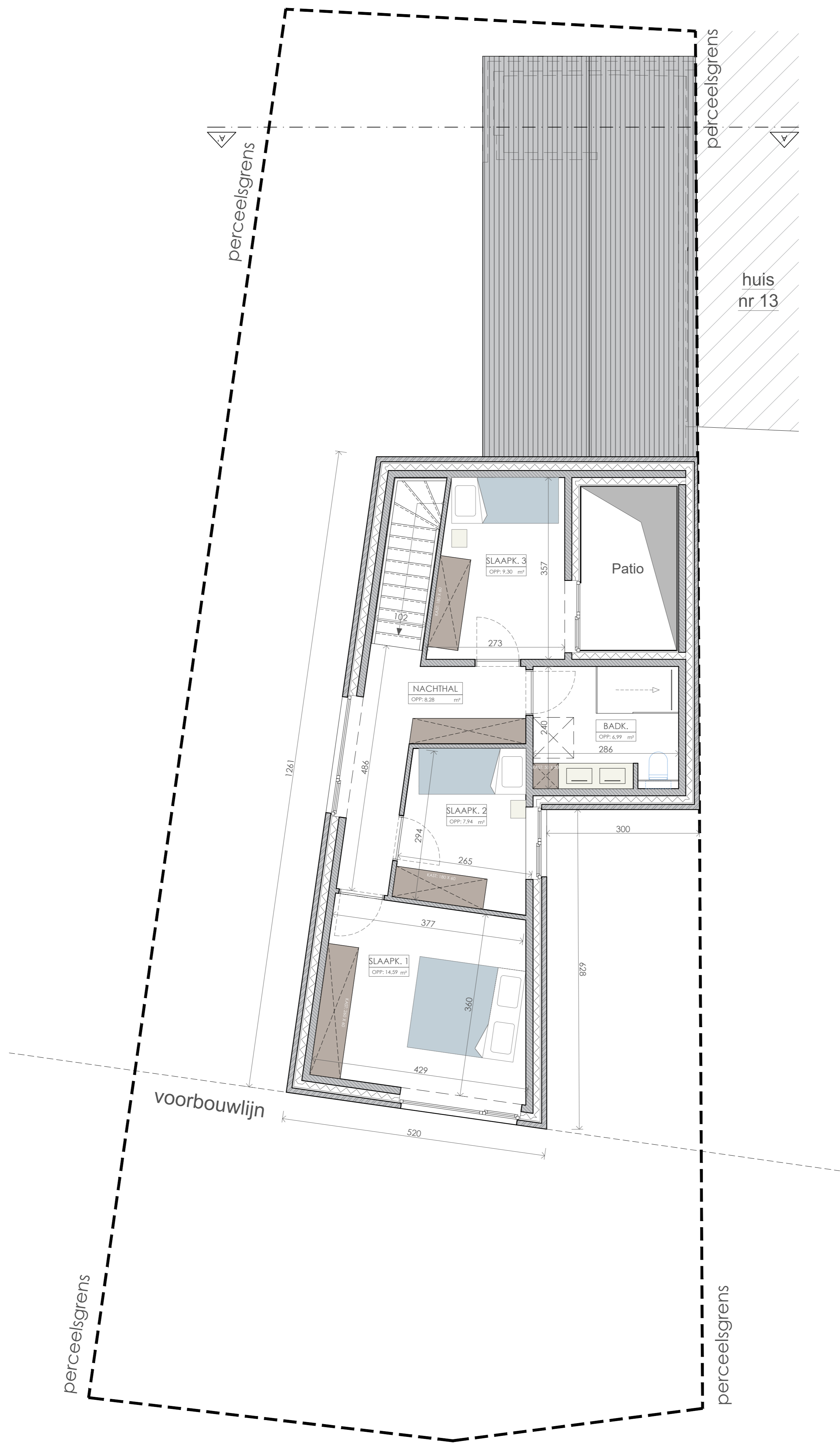

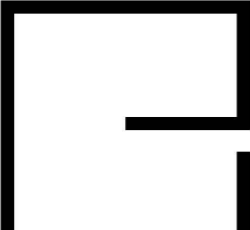
OPDRACHTGEVER: DHR. JOHAN BAETEN	 ARCHITECT: BEO ARCHITECTEN BVBA Hoveniersstraat 81A B-9100 St.-Niklaas M: 0475 59 19 46	Niveau 1	PROJECT: VERBOUWEN EN UITBREIDEN VAN EEN EENGEZINSWONING KADASTRALE GEGEVENS: Afdeling 1, sectie D, nr. 301n LIGGING: Bergstraat 11, 9290 Berlare	PLANCODE: BA_BEO1945_P_N_11_niv1 DOSSIERNR.: 1945 DATUM: 06/2019 SCHAAL: 1/50 PLANNR.: 11/26
--	--	----------	---	---

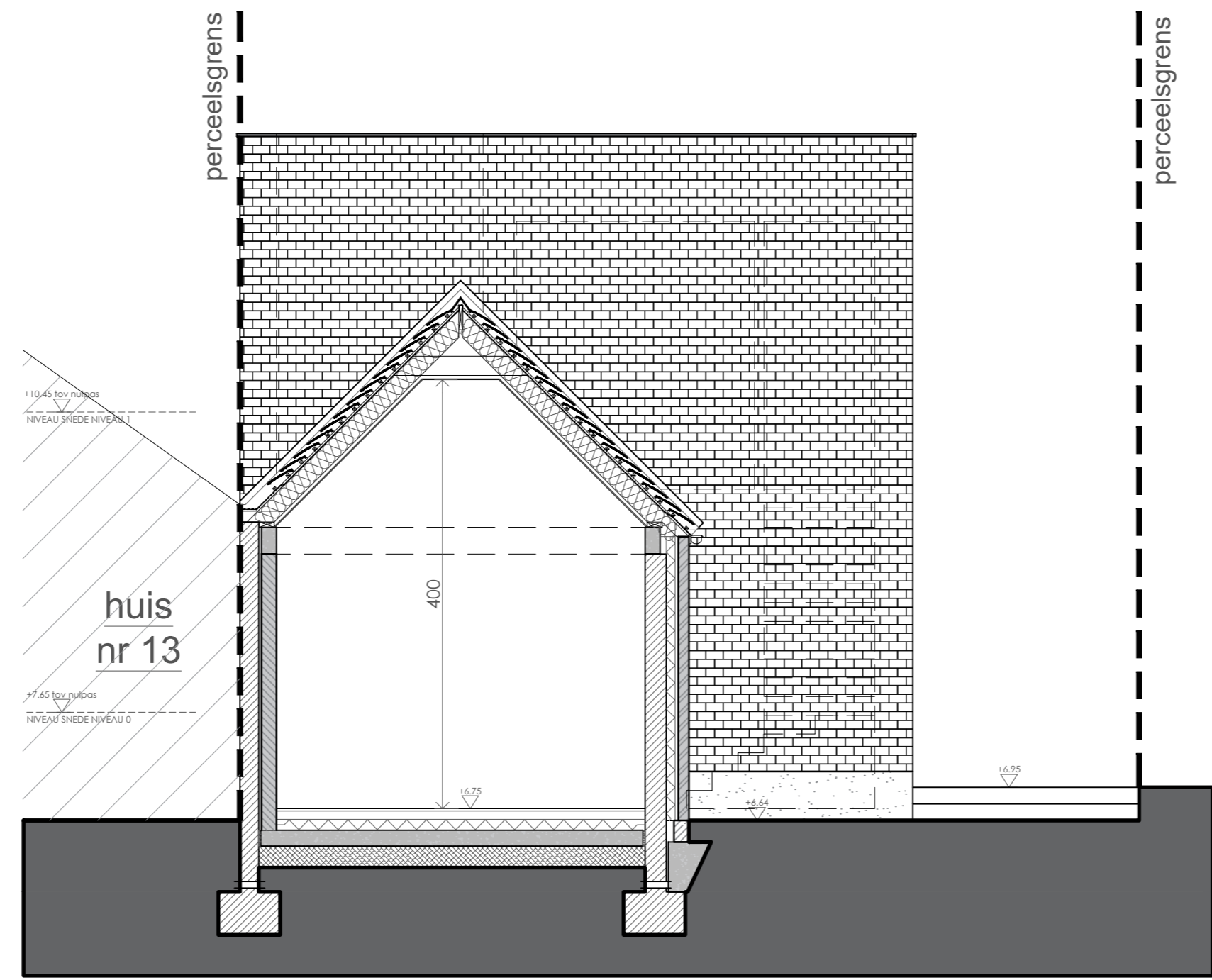

Alle maten zijn bij benadering en dienen voor de start van de werken gecontroleerd te worden door de aangestelde aannemer.



OPDRACHTGEVER: DHR. JOHAN BAETEN	 ARCHITECT: BEO ARCHITECTEN BVBA Hoveniersstraat 81A B-9100 St.-Niklaas M: 0475 59 19 46	Snede AA'	PROJECT: VERBOUWEN EN UITBREIDEN VAN EEN EENGEZINSWONING KADASTRALE GEGEVENS: Afdeling 1, sectie D, nr. 301n LIGGING: Bergstraat 11, 9290 Berlare	PLANCODE: BA_BEO1945_S_N_18_drsnd DOSSIERNR.: 1945 DATUM: 06/2019 SCHAAL: 1/50 PLANNR.: 18/26
--	--	-----------	---	---

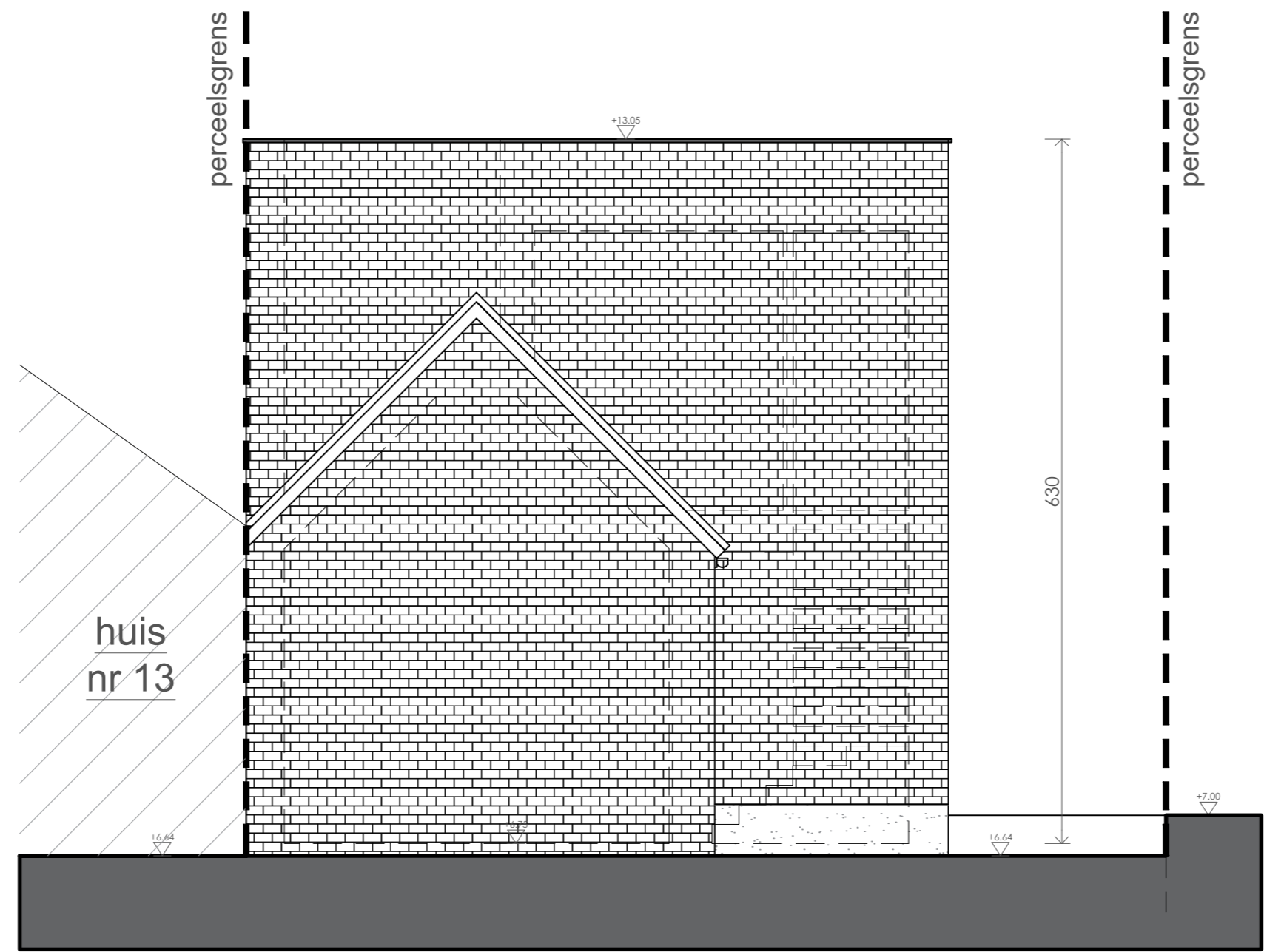

Alle maten zijn bij benadering en dienen voor de start van de werken gecontroleerd te worden door de aangestelde aannemer.



OPDRACHTGEVER: DHR. JOHAN BAETEN	 ARCHITECT: BEO ARCHITECTEN BVBA Hoveniersstraat 81A B-9100 St.-Niklaas M: 0475 59 19 46	Achtergevel	PROJECT: VERBOUWEN EN UITBREIDEN VAN EEN EENGEZINSWONING KADASTRALE GEGEVENS: Afdeling 1, sectie D, nr. 301n LIGGING: Bergstraat 11, 9290 Berlare	PLANCODE: BA_BE01912_G_N_16_achterg DOSSIERNR.: 1945 DATUM: 06/2019 SCHAAAL: 1/50 PLANNR.: 16/26
--	--	-------------	---	---

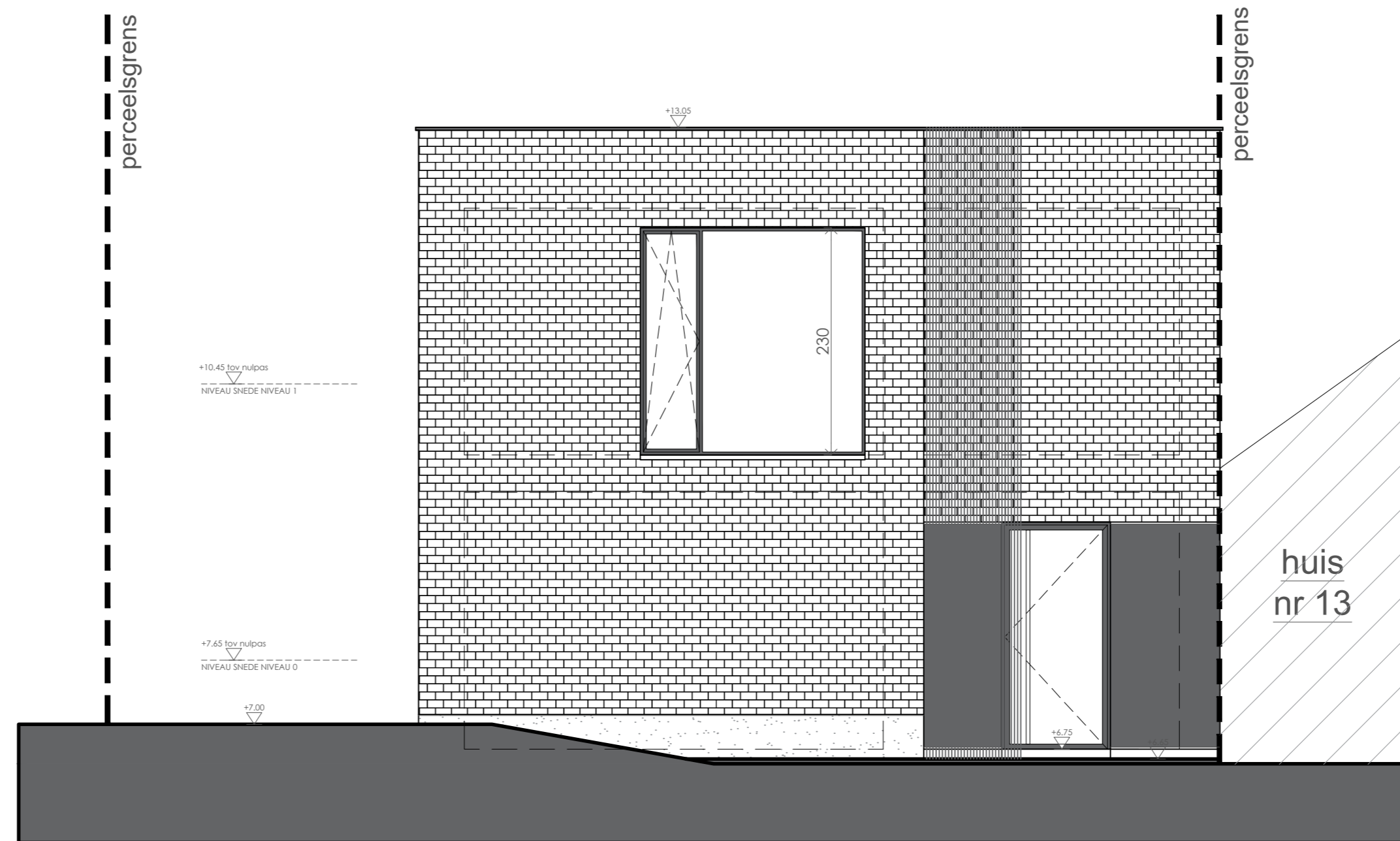

Alle maten zijn bij benadering en dienen voor de start van de werken gecontroleerd te worden door de aangestelde aannemer.



OPDRACHTGEVER: DHR. JOHAN BAETEN	 ARCHITECT: BEO ARCHITECTEN BVBA Hoveniersstraat 81A B-9100 St.-Niklaas M: 0475 59 19 46	Voorgevel	PROJECT: VERBOUWEN EN UITBREIDEN VAN EEN EENGEZINSWONING KADASTRALE GEGEVENS: Afdeling 1, sectie D, nr. 301n LIGGING: Bergstraat 11, 9290 Berlare	PLANCODE: BA_BEO1945_G_N_voorg DOSSIERNR.: 1945 DATUM: 06/2019 SCHAAL: 1/50 PLANNR.: 14/26
--	--	-----------	---	---

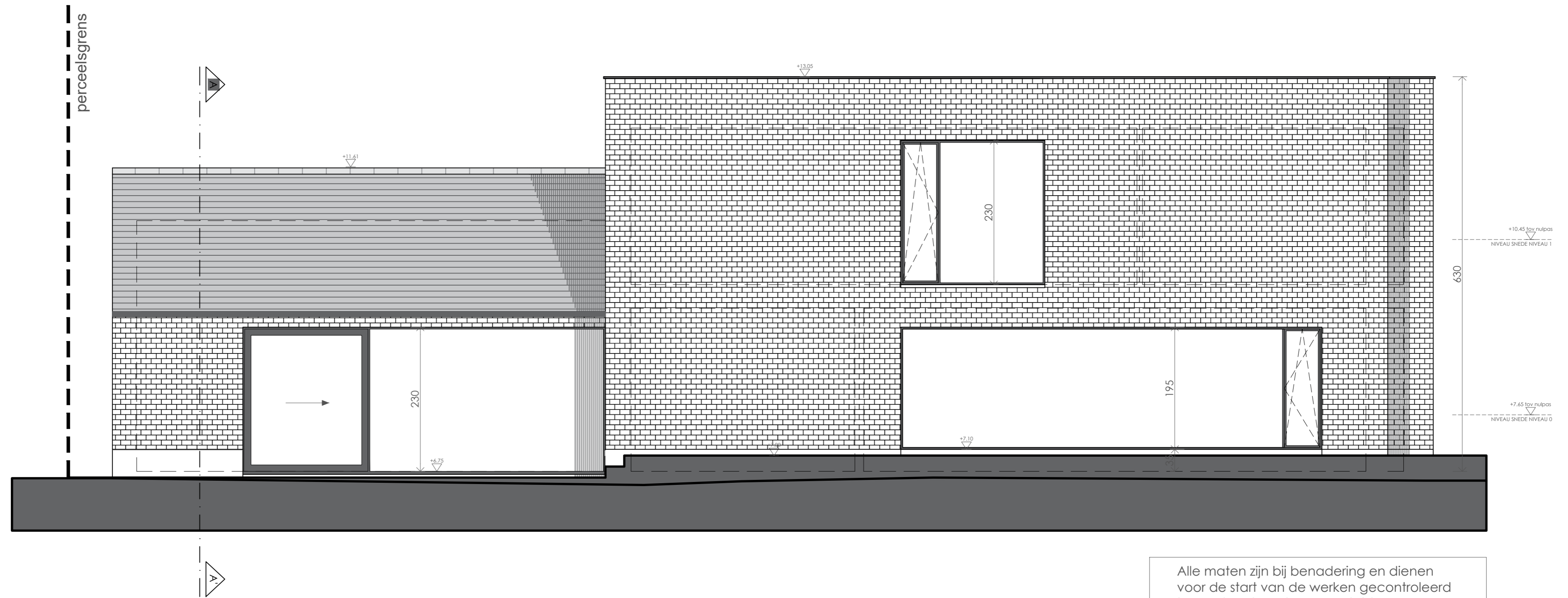

Alle maten zijn bij benadering en dienen voor de start van de werken gecontroleerd te worden door de aangestelde aannemer.



OPDRACHTGEVER: DHR. JOHAN BAETEN	 ARCHITECT: BEO ARCHITECTEN BVBA Hoveniersstraat 81A B-9100 St.-Niklaas M: 0475 59 19 46	Linker zijgevel	PROJECT: VERBOUWEN EN UITBREIDEN VAN EEN EENGEZINSWONING KADASTRALE GEGEVENS: Afdeling 1, sectie D, nr. 301n LIGGING: Bergstraat 11, 9290 Berlare	PLANCODE: BA_BEO1912_G_N_15_zijglinks DOSSIERNR.: 1945 DATUM: 06/2019 SCHAAL: 1/50 PLANNR.: 15/26
--	--	-----------------	---	--

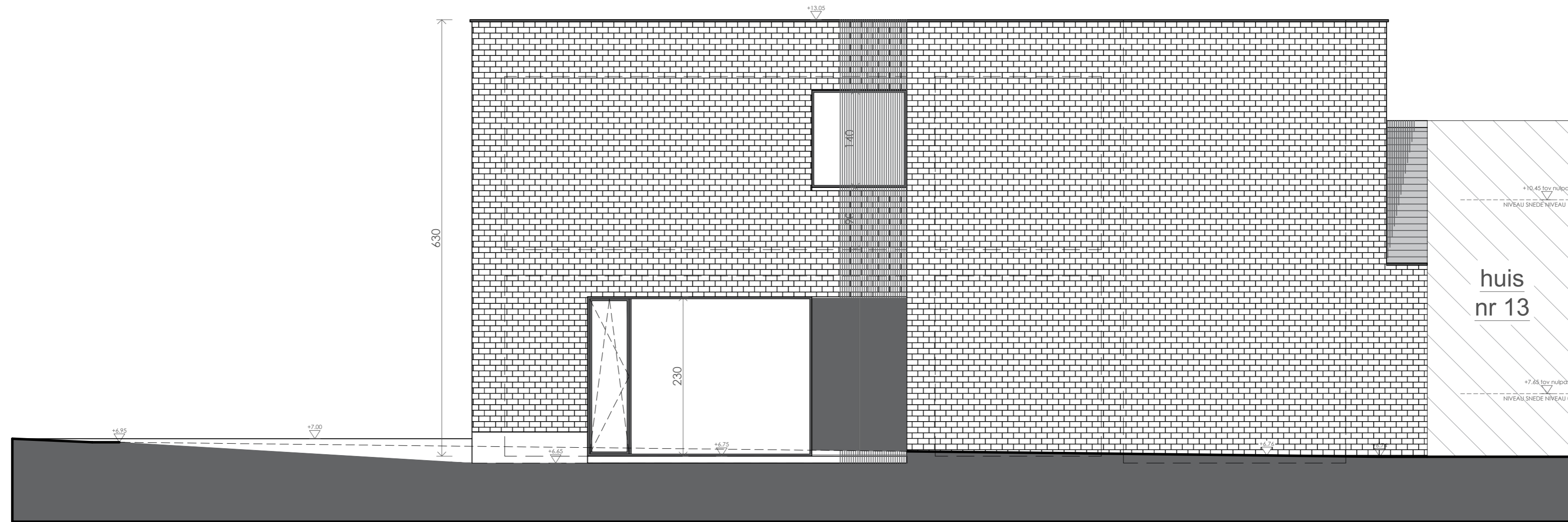











OPDRACHTGEVER: DHR. JOHAN BAETEN	 ARCHITECT: BEO ARCHITECTEN BVBA Hoveniersstraat 81A B-9100 St.-Niklaas M: 0475 59 19 46	Rechter zijgevel	PROJECT: VERBOUWEN EN UITBREIDEN VAN EEN EENGEZINSWONING KADASTRALE GEGEVENS: Afdeling 1, sectie D, nr. 301n LIGGING: Bergstraat 11, 9290 Berlare	PLANCODE: BA_BEO1945_G_B_13_zijgrechts <table border="1" style="width: 100%; border-collapse: collapse;"> <tr> <td style="width: 50%;">DOSSIERNR.: 1945</td> <td style="width: 50%;">DATUM: 06/2019</td> </tr> <tr> <td>SCHAAL: 1/50</td> <td>PLANNR.: 13/26</td> </tr> </table>	DOSSIERNR.: 1945	DATUM: 06/2019	SCHAAL: 1/50	PLANNR.: 13/26
DOSSIERNR.: 1945	DATUM: 06/2019							
SCHAAL: 1/50	PLANNR.: 13/26							

Voorstel versie 29/05/18 op
basis van een voorlopig metingsplan
Gemeente BERLARE

afd. 1 sectie D

LEGENDE:

-  draadafsluiting met onderaan een betonplaat
-  muur
-  haag
-  afsluiting met betonpalen en -balken
-  draadafsluiting
-  afsluiting met betonplaten
-  bestaand en te verbouwen deel woning
-  max. bebouwbare oppervlakte uitbreiding woning
-  bouwrijke voortuinstrook
-  bouwrijke tuinstrook

NOTA:

De meetcijfers op dit plan zijn pas definitief na nog te verrichten grensonderzoek. Opgemeten en voorlopig in plan gebracht, Berlare, 16/04/2018
29/05 Aanpassing voorgeveellijn ontworpen woning

Johan Sichien
Belgisch Landmeter
LANG40541
Willebochtelaan 8
9290 Berlare
tel. 09/3677806
johan_sichien@hotmail.com

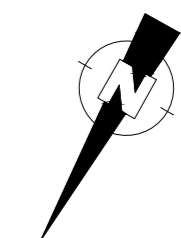
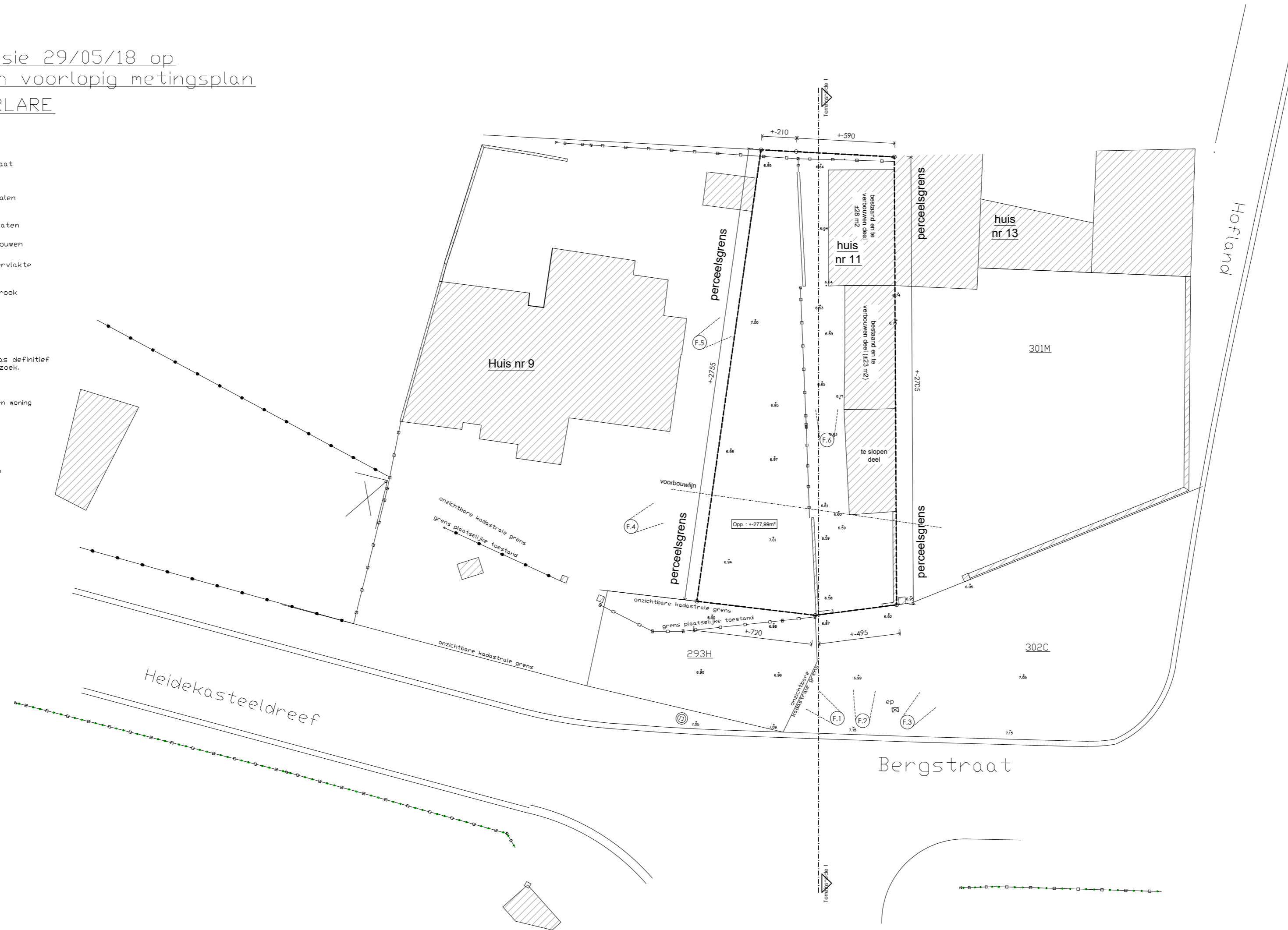

<p>OPDRACHTGEVER: DHR. JOHAN BAETEN</p>		<p>ARCHITECT: BEO ARCHITECTEN BVBA Hoveniersstraat 81A B-9100 St-Niklaas M: 0475 59 19 46</p>	<p>Inplantingsplan BESTAAND</p>	<p>PROJECT: VERBOUWEN EN UITBREIDEN VAN EEN EENGEZINSWONING KADASTRALE GEGEVENS: Afdeling 1, sectie D, nr. 301n LIGGING: Bergstraat 11, 9290 Berlare</p>	<p>PLANCODE: BA_BEO1945_I_B_01_inpl</p>
				<p>DOSSIERNR.: 1945</p>	
				<p>SCHAAL: 1/200</p>	
				<p>DATUM: 06/2019</p>	
				<p>PLANNR.: 03/26</p>	

Voorstel versie 29/05/18 op
basis van een voorlopig metingsplan
Gemeente BERLARE

afd. 1 sectie D

LEGENDE:

- draadafsluiting met onderaan een betonplaat
- muur
- haag
- afsluiting met betonpalen en -balken
- draadafsluiting
- afsluiting met betonplaten
- bestaand en te verbouwen deel woning
- max. bebouwbare oppervlakte uitbreiding woning
- bouwrijpe voortuinstrook
- bouwrijpe tuinstrook

NOTA:

De meetcijfers op dit plan zijn pas definitief na nog te verrichten grensonderzoek. Opgemeten en voorlopig in plan gebracht, Berlare, 16/04/2018
29/05 Aanpassing voorgeveellijn ontworpen woning

Johan Sichien
Belgisch Landmeter
LANG40541
Willebochtentaan 8
9290 Berlare
tel. 09/3677806
johan_sichien@hotmail.com

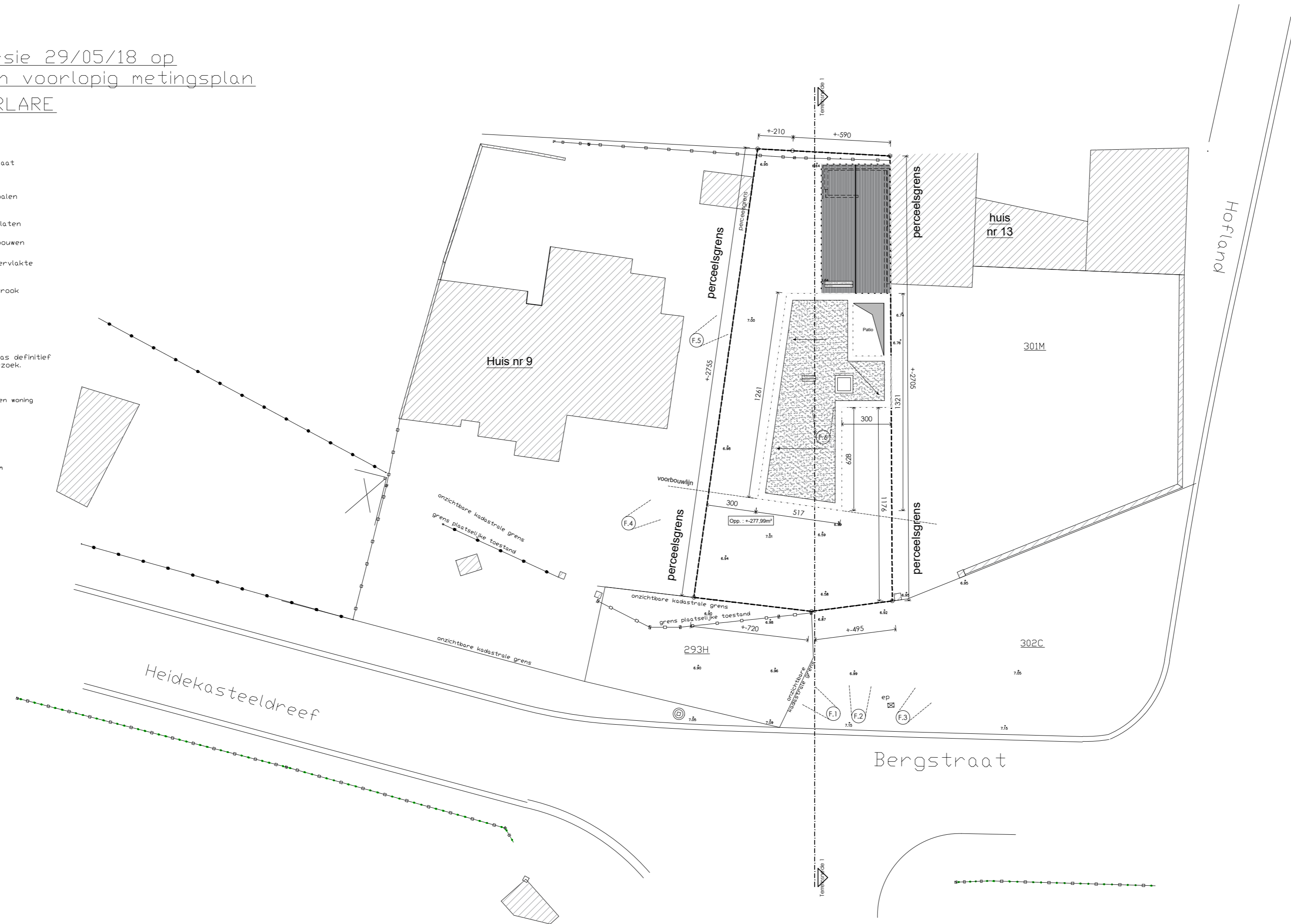

OPDRACHTGEVER:
DHR. JOHAN BAETEN

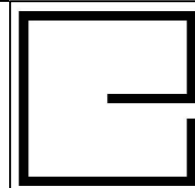

ARCHITECT:
BEO ARCHITECTEN BVBA
Hoveniersstraat 81A
B-9100 St-Niklaas
M: 0475 59 19 46

Inplantingsplan

PROJECT:
VERBOUWEN EN UITBREIDEN VAN EEN EENGEZINSWONING
KADASTRALE GEGEVENS: Afdeling 1, sectie D, nr. 301n
LIGGING: Bergstraat 11, 9290 Berlare

PLANCODE:
BA_BEO1945_T_N_02_Inpl

DOSSIERNR.: 1945

DATUM: 06/2019

SCHAAL: 1/200

PLANNR.: 02/26

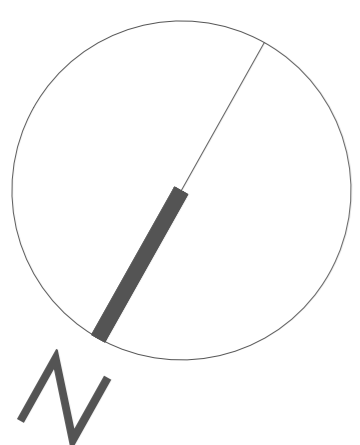
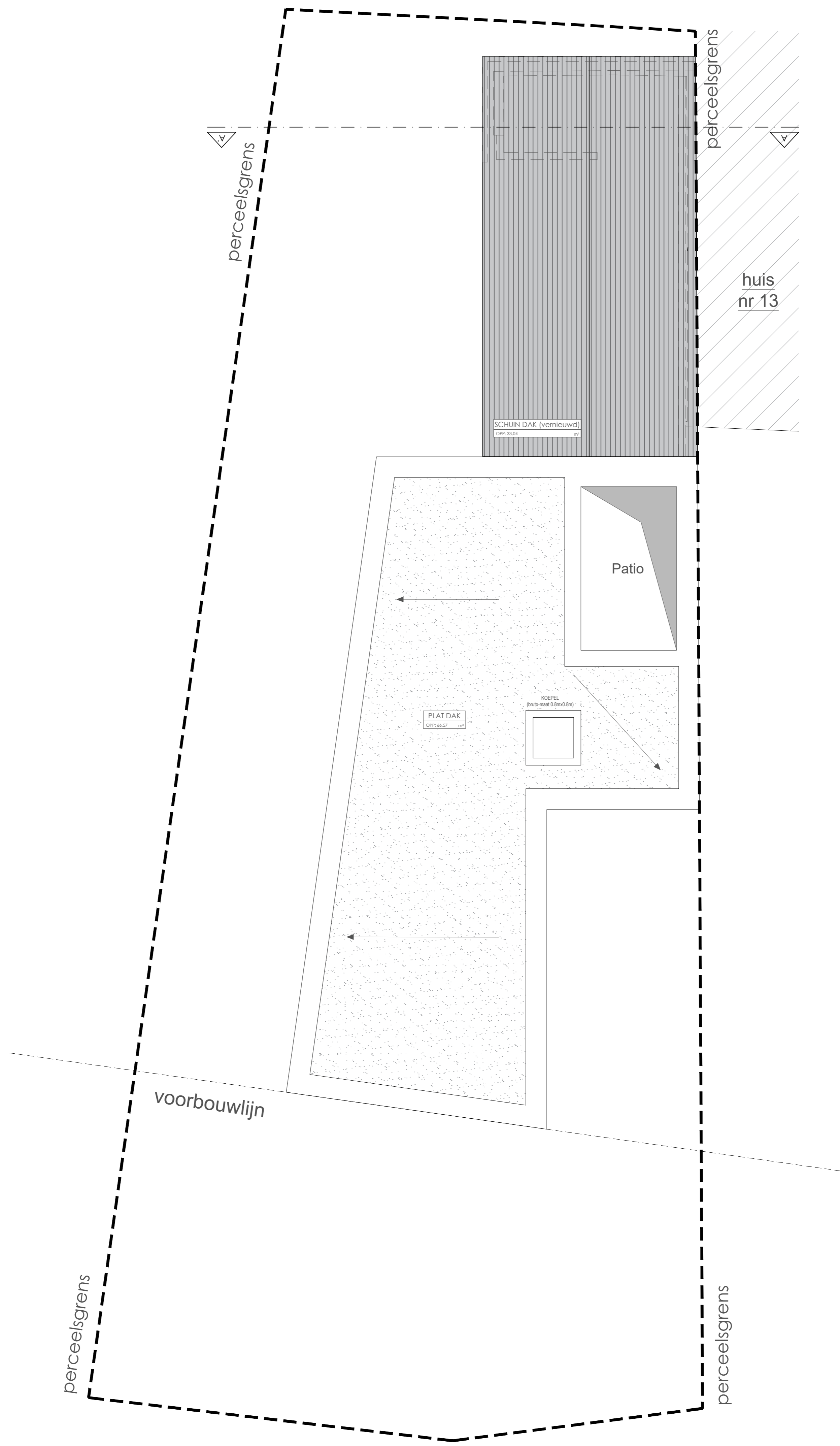

OPDRACHTGEVER: DHR. JOHAN BAETEN		ARCHITECT: BEO ARCHITECTEN BVBA Hoveniersstraat 81A B-9100 St.-Niklaas M: 0475 59 19 46	Dakenplan	PROJECT: VERBOUWEN EN UITBREIDEN VAN EEN EENGEZINSWONING KADASTRALE GEGEVENS: Afdeling 1, sectie D, nr. 301n LIGGING: Bergstraat 11, 9290 Berlare	PLANCODE: BA_BE01945_P_N_12_dak	
					DOSSIERNR.: 1945	DATUM: 06/2019
					SCHAAL: 1/50	PLANNR.: 12/26

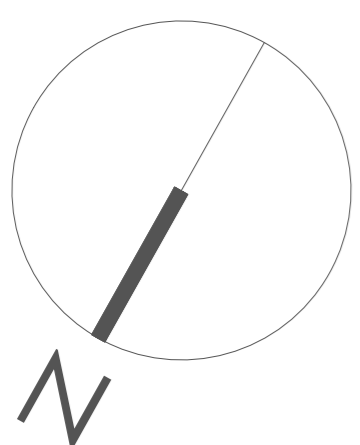
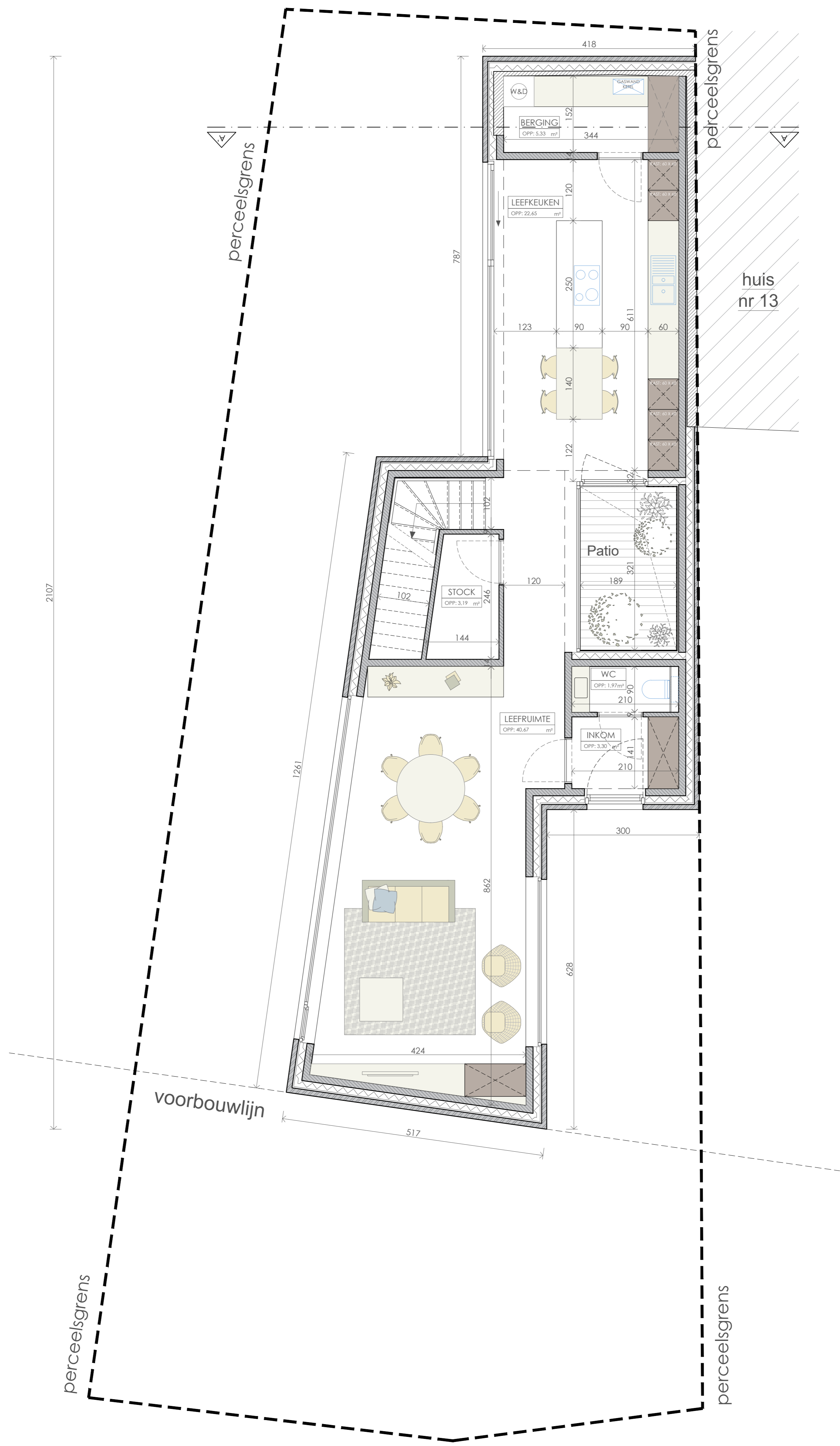

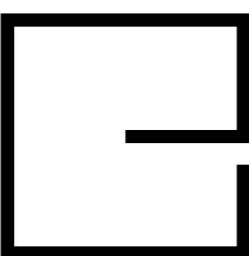
OPDRACHTGEVER: DHR. JOHAN BAETEN	 ARCHITECT: BEO ARCHITECTEN BVBA Hoveniersstraat 81A B-9100 St.-Niklaas M: 0475 59 19 46	Niveau 0	PROJECT: VERBOUWEN EN UITBREIDEN VAN EEN EENGEZINSWONING KADASTRALE GEGEVENS: Afdeling 1, sectie D, nr. 301n LIGGING: Bergstraat 11, 9290 Berlare	PLANCODE: BA_BEO1945_P_N_10_niv0 DOSSIERNR.: 1945 DATUM: 06/2019 SCHAAL: 1/50 PLANNR.: 10/26
--	--	----------	---	--

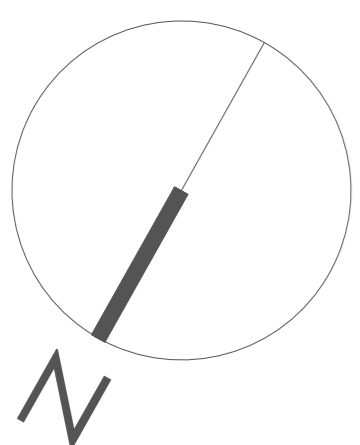
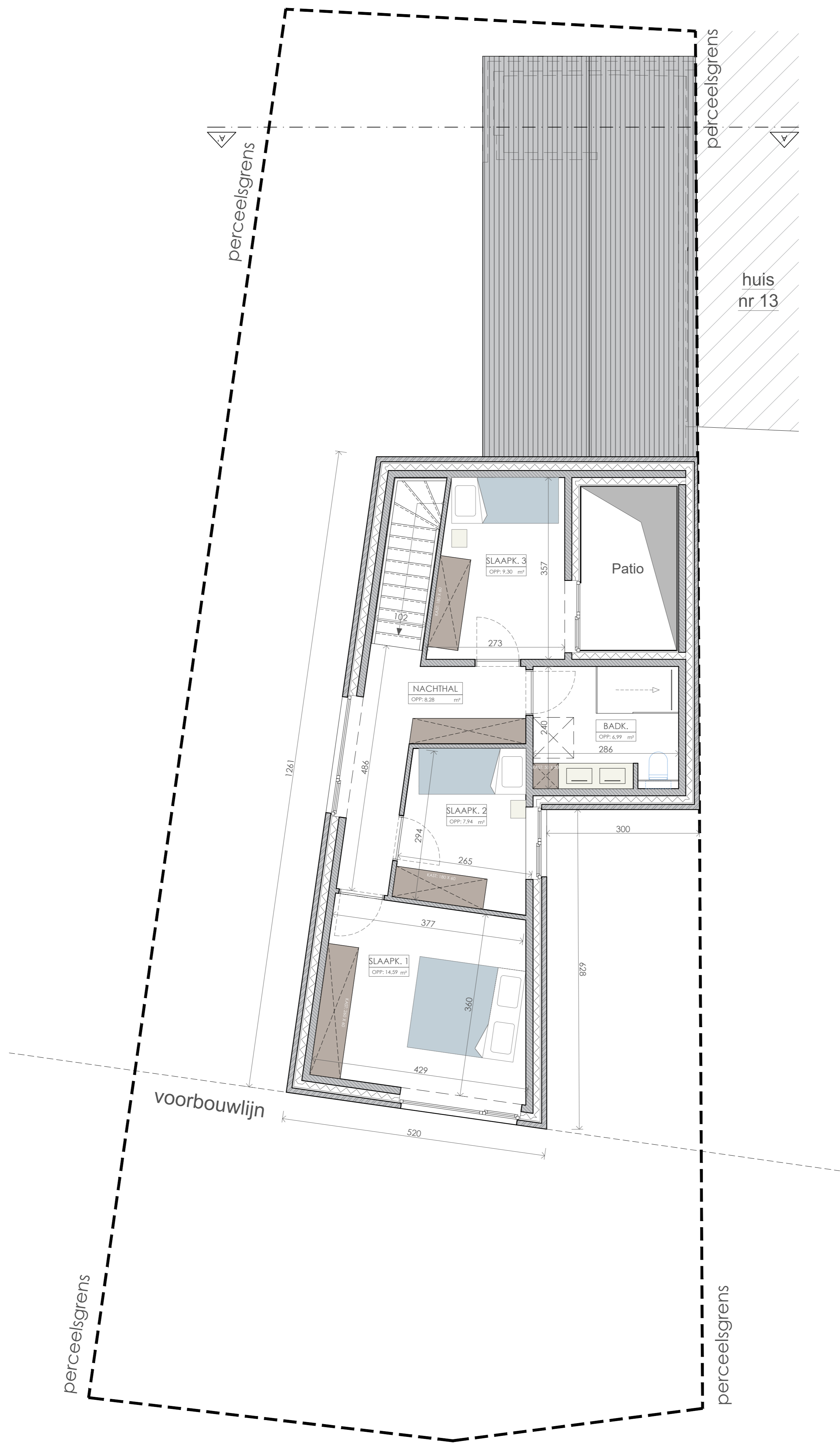

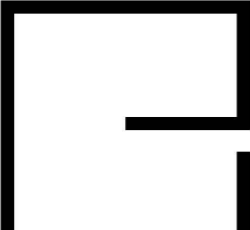
OPDRACHTGEVER: DHR. JOHAN BAETEN	 ARCHITECT: BEO ARCHITECTEN BVBA Hoveniersstraat 81A B-9100 St.-Niklaas M: 0475 59 19 46	Niveau 1	PROJECT: VERBOUWEN EN UITBREIDEN VAN EEN EENGEZINSWONING KADASTRALE GEGEVENS: Afdeling 1, sectie D, nr. 301n LIGGING: Bergstraat 11, 9290 Berlare	PLANCODE: BA_BEO1945_P_N_11_niv1 DOSSIERNR.: 1945 DATUM: 06/2019 SCHAAL: 1/50 PLANNR.: 11/26
--	--	----------	---	--

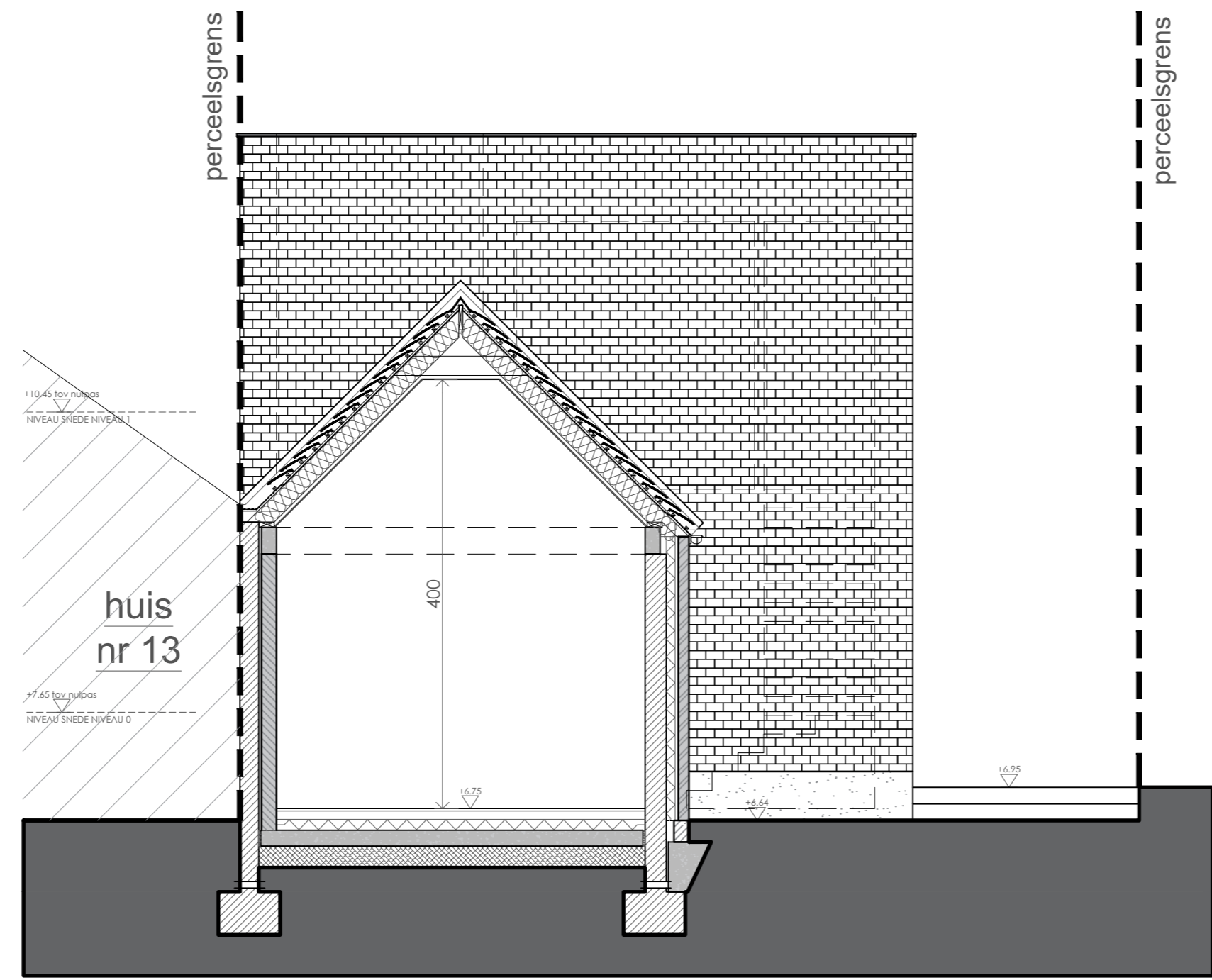

Alle maten zijn bij benadering en dienen voor de start van de werken gecontroleerd te worden door de aangestelde aannemer.



OPDRACHTGEVER: DHR. JOHAN BAETEN	 ARCHITECT: BEO ARCHITECTEN BVBA Hoveniersstraat 81A B-9100 St.-Niklaas M: 0475 59 19 46	Snede AA'	PROJECT: VERBOUWEN EN UITBREIDEN VAN EEN EENGEZINSWONING KADASTRALE GEGEVENS: Afdeling 1, sectie D, nr. 301n LIGGING: Bergstraat 11, 9290 Berlare	PLANCODE: BA_BEO1945_S_N_18_drsnd DOSSIERNR.: 1945 DATUM: 06/2019 SCHAAAL: 1/50 PLANNR.: 18/26
--	--	-----------	---	---