

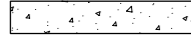





LEGENDE PLAN - SNEDE:

-  NIEUW - beton
-  NIEUW - isolatie
-  NIEUW - metselwerk binnen
-  NIEUW - isolerende bouwblok
-  NIEUW - paramentmetselwerk
-  NIEUW - stijlwand
-  NIEUW - blauwe hardsteen

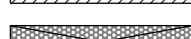

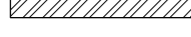
GELIJKVLOERS +0 © Anje Dhondt Architecten BV

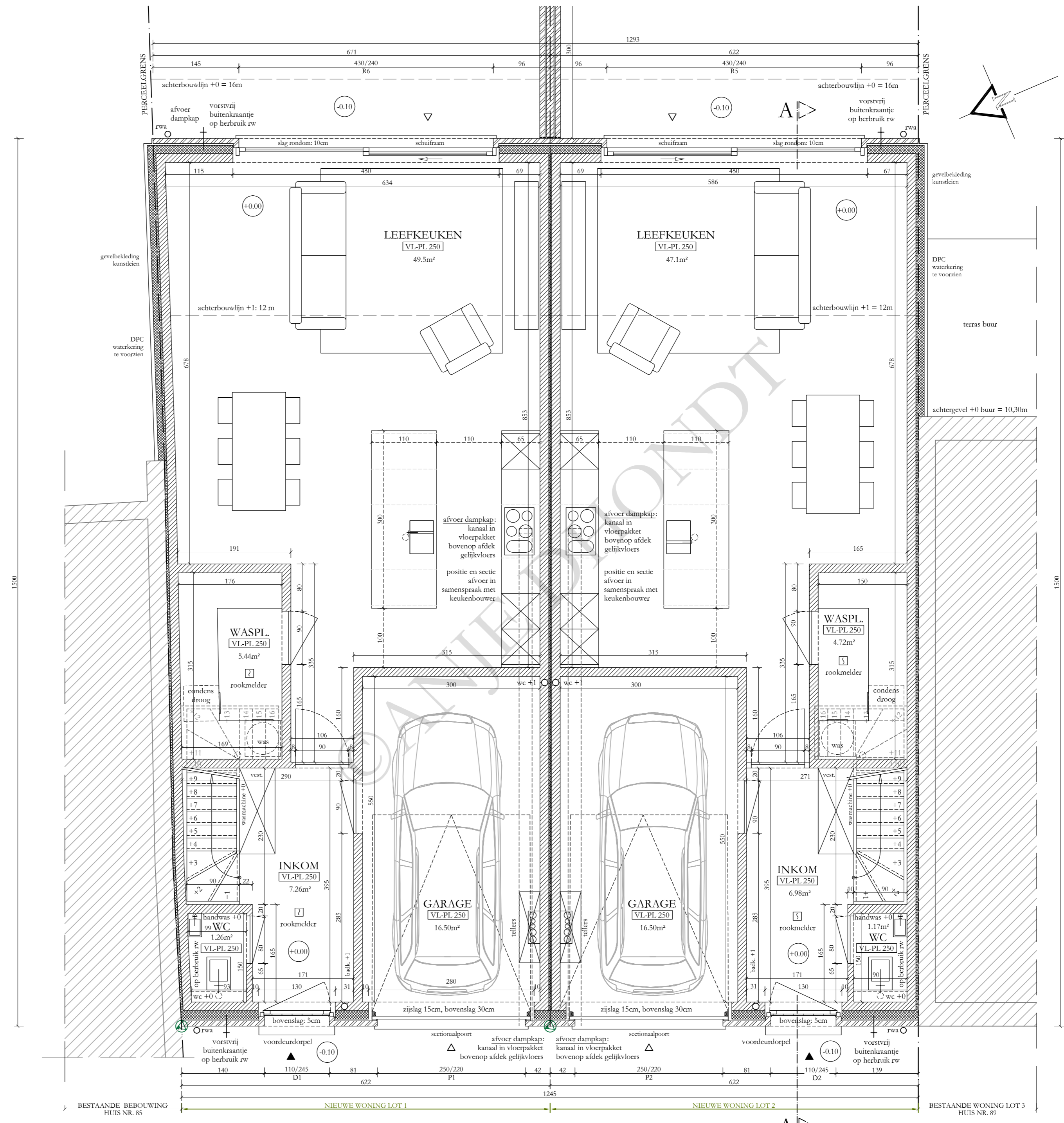
Bebouwde oppervlakte woning Lot 2: 97.21 m²
 Bebouwde oppervlakte woning Lot 2: 93.30 m²

WONINGEN LOT 1 & 2

<p>Project: BV Kings Invest / Dhr. Johan BAETEN</p> <p>BOUWEN VAN TWEE EENGEZINSWONINGEN</p>	<p>projectadres: Rooseveltlaan 87 9420 Erpe-Mere</p>	<p>dossier: 19.11.11</p>	<p>index: A</p>	<p>BA 2020.04.23</p>
	<p>adres eigenaar/bouwheer: Leistraat 46 9450 Haaltert</p>	<p>index beschrijving/wijziging: A bouwaanvraag</p>	<p>tek. datum: MN 2020.04.23</p>	<p>schaal: 1/50 schaallat:</p>

ANJE DHONDT ARCHITECTEN BV
 LOPPEMSESTRAAT 56 - 8210 LOPPEM
 Tel. +32 (0)50/32.38.10 - Fax. +32 (0)50/31.01.61

Alle plannen blijven eigendom van de architect en mogen zonder onze toestemming niet gekopieerd worden, noch worden doorgegeven aan derden